INFORMACIÓN SOBRE CALIDAD DEL AIRE. PARTE MENSUAL.

ESTACIÓN DE CALLE ANCHA,
(PUERTOLLANO)
JULIO DE 2013

DATOS SOBRE CONTAMINANTES ATMOSFÉRICOS

VARIABLE	NO	NO ₂	O ₃	SO ₂	BENCENO	TOLUENO	XILENO
Datos capturados (%)	100	100	100	-	100	100	100
Media	2,36	20,58	62,72	-	1,54	1,18	0,59
Mínimo	2,00	6,00	8,00	-	0,30	0,20	0,20
Máximo	17,00	102,00	101,00	-	11,60	17,10	9,80
Mediana	2,00	14,00	64,00	-	1,30	0,80	0,50
Máximo diario	3,00	43,42	78,92	-	3,50	3,43	1,02
Máximo octohorario móvil	4,63	62,88	95,00	-	7,25	5,91	1,91
Máxima móvil diaria	3,46	46,58	80,71	-	3,56	3,93	1,02
Percentil 95	4,00	56,00	90,00	-	3,30	3,29	1,10
Percentil 99	7,57	76,00	97,00	-	6,21	7,40	2,23
Valores horarios >200	NA	0	NA	-	NA	NA	NA
Media movil octohoraria >100	NA	NA	0	-	NA	NA	NA

(1) Valores expresado en $\mu\text{g}/\text{m}^3$, procedentes de datos horarios.

Gráfica resumen

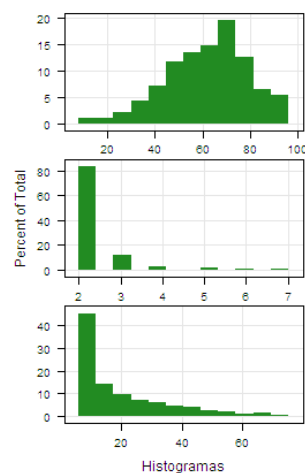
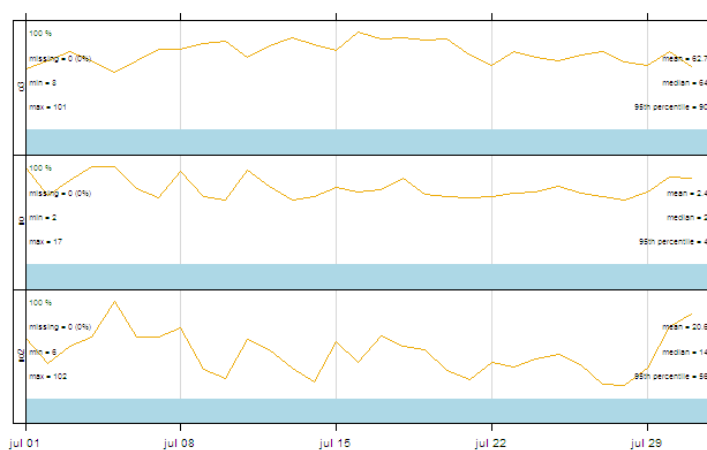

Gráfica resumen

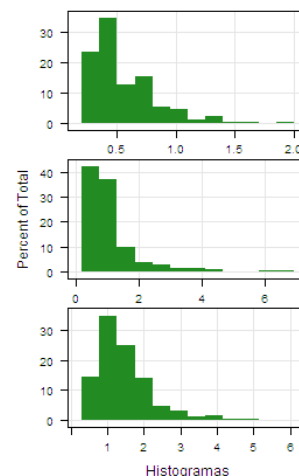
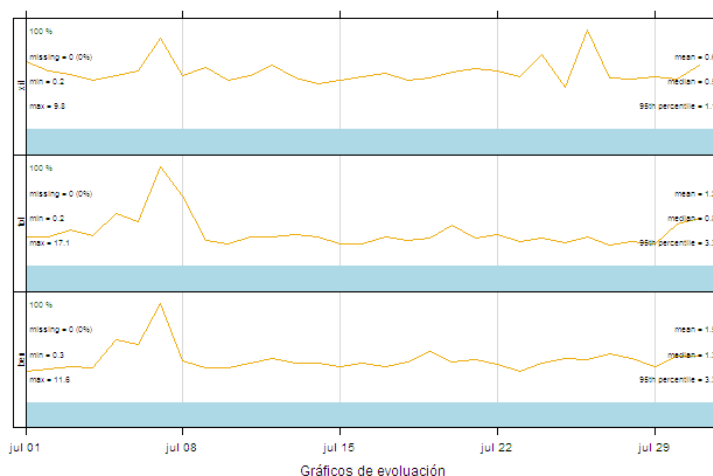

VALORACIÓN DIARIA DE CALIDAD DEL AIRE

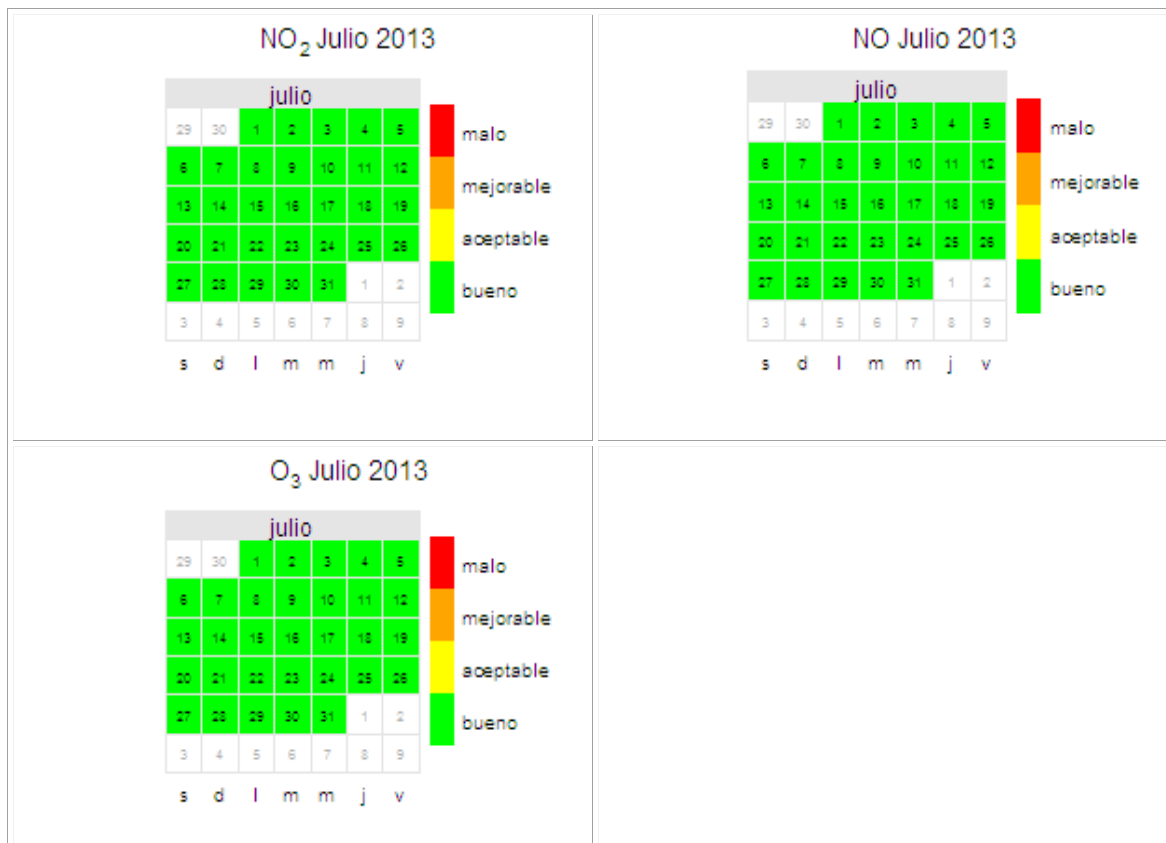

REFERENCIAS

- [1] Real Decreto 102/2011, de 28 de enero, relativo a la mejora de la calidad del aire.
- [2] R version 2.15.2 (2012-10-26) -- "Trick or Treat". Copyright (C) 2012 The R Foundation for Statistical Computing ISBN 3-900051-07-0. Platform: i386-w64-mingw32/i386 (32-bit)
- [3] R Core Team (2012). R: A language and environment for statistical computing. R Foundation for Statistical Computing, Vienna, Austria. ISBN 3-900051-07-0, URL <http://www.R-project.org/>.